

Auteur du plan
RWB Neuchâtel SA
Arnaud Aléquier

Signature
Au nom du Conseil communal
Le président
Le secrétaire

Préavis
LeLa conseillère d'Etat cheffe du
Département du développement territorial et
de l'environnement
LeLa présidente
LeLa secrétaire

Mise à l'enquête publique
par arrêté de ce jour
Au nom du Conseil communal
Le président
Le secrétaire

Sanction
par arrêté de ce jour
Au nom du Conseil d'Etat
LeLa présidente

Adoption
par arrêté de ce jour
Au nom du Conseil d'Etat
LeLa présidente
LeLa chancelière

Approbation
par arrêté de ce jour
Au nom du Conseil d'Etat
LeLa présidente
LeLa chancelière

Versus	Date	Proc.	OP	Appr.	Fermeté
1	23.03.2023	90%	MAJ	-	180.181
2	23.03.2023	90%	MAJ	-	180.181
3	23.03.2023	90%	MAJ	-	180.181

LEGENDE

- Urbanisation et protection du patrimoine bâti**
 - Zone d'habitation 1
 - Zone d'habitation 2
 - Zone d'habitation 3
 - Zone mixte 2a
 - Zone mixte 2b
 - Zone d'activités économiques 1
 - Zone d'activités économiques 2
 - Zone d'activités économiques 3
 - Zone d'utilité publique 1 - Constructible
 - Zone d'utilité publique 2 - À constructibilité restreinte
 - Zone de tourisme, sports, détente et loisirs 1 - Constructible
 - Zone de verdure
 - Zone de transport (aire publique de circulation - aire ferroviaire - aire d'attente)
 - Déclassement du degré de sensibilité au bruit
 - Secteurs stratégiques
 - Parcours de plan de quartier en vigueur
 - Parcours à prescriptions particulières (PPP)
 - Parcours d'évaluation
 - Parcours de protection des sites bâtis
 - Recensement architectural du canton de Neuchâtel (RACN) - Catégorie 1
 - Recensement architectural du canton de Neuchâtel (RACN) - Catégorie 2
 - Recensement architectural du canton de Neuchâtel (RACN) - Catégorie 3
- Agriculture et autres zones et toitures**
 - Zone agricole / Aire forestière / Cours d'eau et étendue d'eau / Espace de transport
 - Zone de tourisme, sports, détente et loisirs 3 - À constructibilité restreinte
 - Zone d'extraction de matériaux
 - Zone de traitement et de dépôt de matériaux
 - Autre zone spécifique
- Protection naturelle et paysagère**
 - Zone à protéger communale
 - Distances des constructions par rapport aux cours d'eau
 - Distances des constructions par rapport à la forêt
 - Objet particulier à protéger - Allée d'arbres

Plan de situation : Val-de-Travers 1:150 000


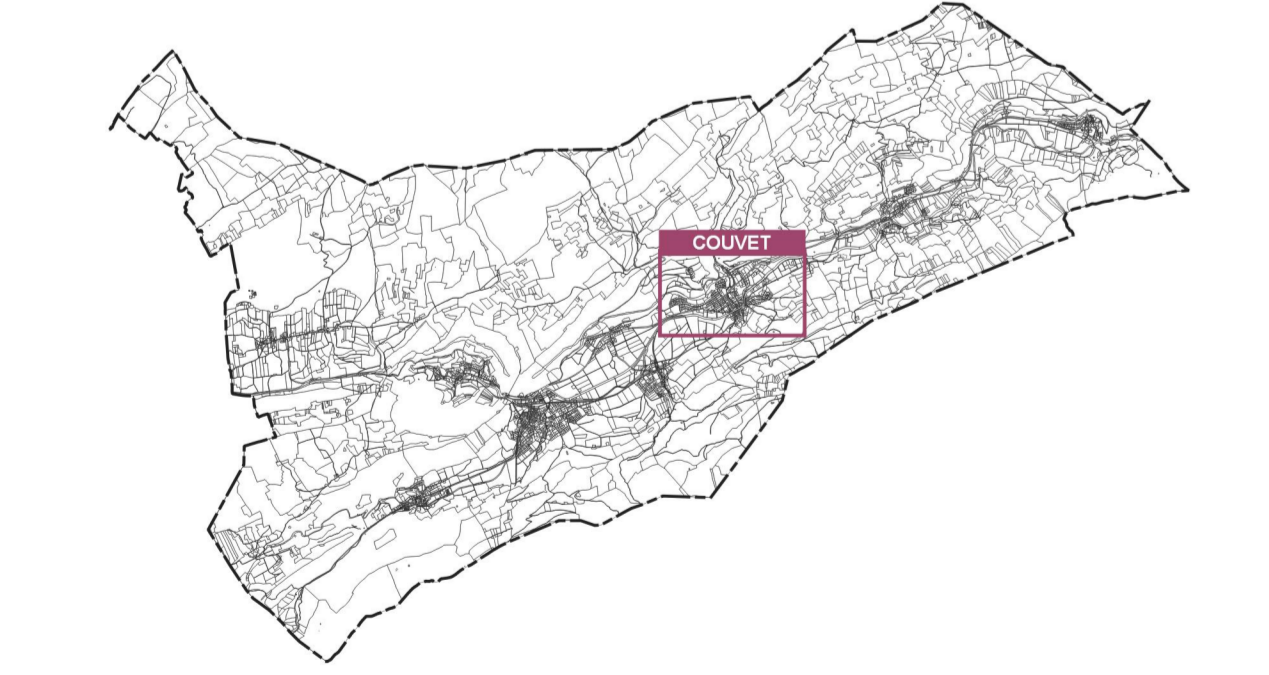

Vertical text on the right edge of the map, likely a scale or coordinate indicator.